JOGOS NA EDUCAÇÃO

EQUIPE: EDUCAÇÃO INCLUSIVA

LILIANE DE JESUS GONÇALVES
VALQUIRIA BERTUZZI VERONESI
Professoras Assessoras de Educação Inclusiva - PAEI

COMO O JOGO POSSIBILITA APRENDIZAGEM E A INTERAÇÃO, ELE PODE SER UMA BOA PROPOSTA NESTE MOMENTO PARA QUE TODOS QUE ESTIVEREM PARTICIPANDO APRENDAM E/OU ENSINEM: PAIS, IRMÃOS, TIOS, PRIMOS OU OUTRAS PESSOAS PRÓXIMAS.

É IMPORTANTE A PARTICIPAÇÃO DE ALGUÉM QUE POSSA COMPREENDER AS REGRAS DOS JOGOS, QUE SERÃO EXPLICADAS ADIANTE.

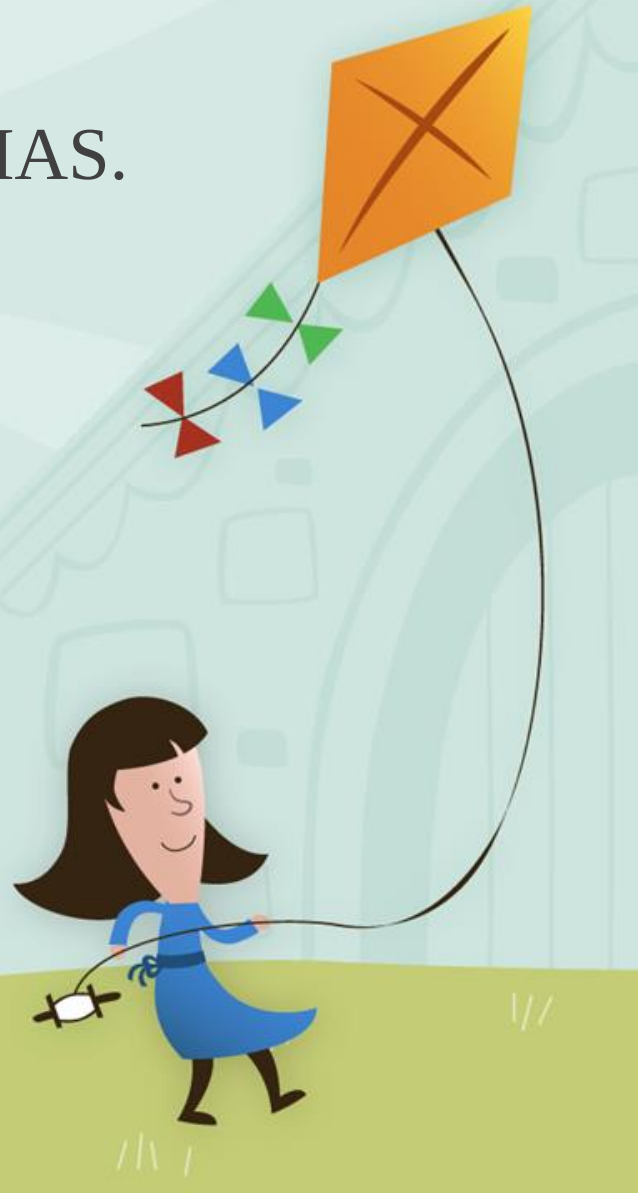

OS JOGOS NA EDUCAÇÃO ESTÃO ORGANIZADOS DA SEGUINTE FORMA:

1) OS JOGOS E A ARTE VISUAL;
2) JOGOS EM GRUPO;
3) JOGOS MATEMÁTICOS;
4) JOGOS DE ALFABETIZAÇÃO.

JOGOS DE ALFABETIZAÇÃO

A ALFABETIZAÇÃO NÃO ACONTECE DE UMA HORA PARA OUTRA...SÃO NECESSÁRIAS MUITAS VIVÊNCIAS FAZENDO USO (SOCIAL) DA ESCRITA.

APRESENTAREMOS ALGUMAS POSSIBILIDADES QUE PODEM CONTRIBUIR PARA ESSE PROCESSO...

JUNTO COM A PESSOA QUE ESTIVER APRENDENDO, VAMOS FAZER LISTAS...INICIAREMOS COM A LISTA DOS NOMES DAS PESSOAS QUE MORAM EM SUA CASA. MONTE UMA TABELA E COLOQUE-A EM UM LOCAL QUE POSSA SER LIDA DIARIAMENTE, ESCREVENDO:

✔O NOME DAS PESSOAS QUE MORAM NA CASA OU DOS CONHECIDOS.

✔A QUANTIDADE DE LETRAS QUE TEM CADA NOME (FAÇAM A CONTAGEM JUNTOS)

✔A QUANTIDADE DE SÍLABAS (PEDACINHOS) QUE TEM CADA NOME (FAÇAM A CONTAGEM JUNTOS)

COMPARE OS NOMES E CHAME A ATENÇÃO PARA AS SEMELHANÇAS E AS DIFERENÇAS ENTRE OS NOMES (COM QUE LETRA OU SÍLABA COMEÇA OU TERMINA CADA NOME). PEÇA PARA A PESSOA ESCREVER OS NOMES EM OUTRA FOLHA. PODEM FAZER OUTRAS LISTAS: DE COMPRAS, DE PERSONAGENS, FILMES, MÚSICAS ETC.

OUTRAS SUGESTÕES: PEÇA PARA LOCALIZAR ONDE ESTÁ ESCRITO DETERMINADO NOME. PERGUNTE QUAL É O NOME COM MAIS LETRAS. QUAL É O COM MENOS LETRAS...

ESTE É UM EXEMPLO...

NOMES	QUANTIDADE DE LETRAS	QUANTIDADE DE SÍLABAS
JULIANA	7	4
JERÔNIMO	8	4
MARIANA	7	4
MATEUS	6	2
JOÃO	4	2

ADIVINHAS, CANTIGAS DE RODA, PARLENDAS, TRAVA-LÍNGUAS, QUADRINHAS, POESIAS...

SÃO ANTIGAS MANIFESTAÇÕES DA CULTURA POPULAR, CONHECIDAS UNIVERSALMENTE E MANTIDAS VIVAS POR MEIO DA TRADIÇÃO ORAL. SÃO TEXTOS UTILIZADOS PARA CANTAR, RECITAR E BRINCAR. A MAIORIA DELES É DE DOMÍNIO PÚBLICO, OU SEJA, NÃO SE SABE QUEM OS INVENTOU (COM EXCEÇÃO DAS POESIAS), FORAM SIMPLESMENTE PASSADOS DE BOCA A BOCA, DAS PESSOAS MAIS VELHAS PARA AS PESSOAS MAIS NOVAS, POR ISSO, ÀS VEZES ENCONTRAMOS VARIAÇÕES OU DIFERENÇAS DE REGIÃO PARA REGIÃO.

CONHECER E UTILIZAR ESSES TEXTOS “FAVORECE A VALORIZAÇÃO E A APRECIAÇÃO DA CULTURA POPULAR, ASSIM COMO O ESTABELECIMENTO DE UM VÍNCULO PRAZEROSO COM A LEITURA E A ESCRITA” (MEC, 2000, P.63). DURANTE O PROCESSO DE ALFABETIZAÇÃO, ATIVIDADES DE LEITURA E ESCRITA COM ESSES TEXTOS, QUE PERTENCEM À TRADIÇÃO ORAL E SÃO CONHECIDOS DE MEMÓRIA POR QUEM ESTÁ APRENDENDO, PODEM POSSIBILITAR AVANÇOS NAS HIPÓTESES DESSES APRENDIZES A RESPEITO DA LÍNGUA ESCRITA.

ADIVINHAS

SÃO PERGUNTAS EM FORMATO DE CHARADAS.

COMO SÃO DESAFIADORAS, FAZEM AS PESSOAS PENSAREM E SE DIVERTIREM. VALE PARA TODAS AS IDADES.

FAZEM PARTE DA NOSSA LITERATURA E DAS BRINCADEIRAS FOLCLÓRICAS QUE MARCARAM VÁRIAS GERAÇÕES.

ALÉM DE DIVERTIR, DESPERTAR E ESTIMULAR O PRAZER PELO CONHECIMENTO, PODEM SER UTILIZADAS NA ALFABETIZAÇÃO...

PREFEITURA DE
SANTO ANDRÉ
MOVIDOS PELA NOSSA GENTE.
ORGULHO EM CUIDAR DE VOCÊ

VAMOS JOGAR?

ESSAS IMAGENS ESTÃO REPRESENTANDO DITADOS POPULARES, VOCÊ SABE QUAIS SÃO ELES?

RESPOSTAS:

1)

CAVALO DADO NÃO SE OLHA OS DENTES.

2)

EM TERRA DE CEGO QUEM TEM UM OLHO É REI.

3)

QUEM NÃO CHORA NÃO MAMA.

4) 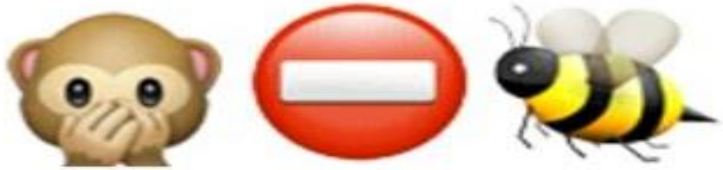

EM BOCA FECHADA NÃO ENTRA MOSCA.

5)

MAIS VALE UM PINTINHO NA MÃO DO QUE DOIS VOANDO.

6)

SANTO DE CASA NÃO FAZ MILAGRES.

DESCUBRA AS ADIVINHAS MONTANDO AS SÍLABAS...

O QUE É, O QUE É? É MEU, MAS TODOS MEUS FAMILIARES E AMIGOS USAM MAIS DO QUE EU:

FO

NO

TO

ME

PE

BO

LE

CA

RESPOSTA:

MEU NOME - NOME

O QUE É, O QUE É? QUANTO MAIS SE PERDE, MAIS SE TEM:

FO

ME

SO

NO

Á

GUA

CA

SA

RESPOSTA:

SONO

O que é, o que é? Por mais que seja cortado fica do mesmo tamanho:

CA

BE

ÇA

BA

RA

LHO

SA

PA

TO

RESPOSTA:

BARALHO

O PAI DO JOÃO TEM 5 FILHOS:

1- ZAZA **3- ZIZI**

2- ZEZE **4- ZOZO** **e** **5- ?**

ZU | JA | JO | JI

ZU | JA | ÃO | JI

RESPOSTA:

JOÃO...LEMBRE-SE: O PAI DE JOÃO TEM 5 FILHOS...UM DOS FILHOS TEM QUE SER O JOÃO

BRINQUE, JOGUE, SORRIA... DIVIRTA-SE!!! NÃO DEIXE MORRER A CRIANÇA QUE EXISTE DENTRO DE VOCÊ...
PERGUNTE-SE... E RECUPERE SUA ESSÊNCIA...

O QUE VOCÊ DEIXOU DE SER QUANDO CRESCEU?

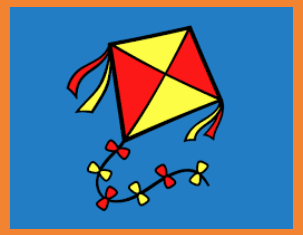

PARA SABER MAIS:

TODOS OS MATERIAIS E IMAGENS ESTÃO DISPONÍVEIS EM:

<https://www.educacaoetransformacao.com.br/adivinhas/>Acessado em abril/2020

<http://www.dominiopublico.gov.br/download/texto/me002537.pdf>Acessado em abril/2020

<https://br.pinterest.com/pin/601230618981999265/>Acessado em abril/2020